

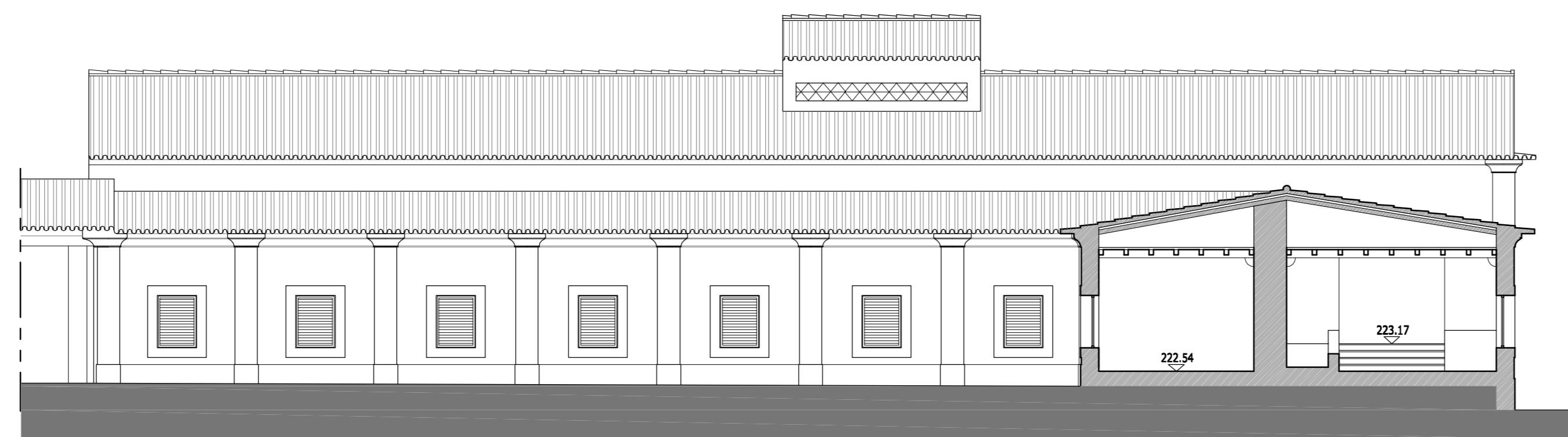

ALÇADO - CORTE A-A

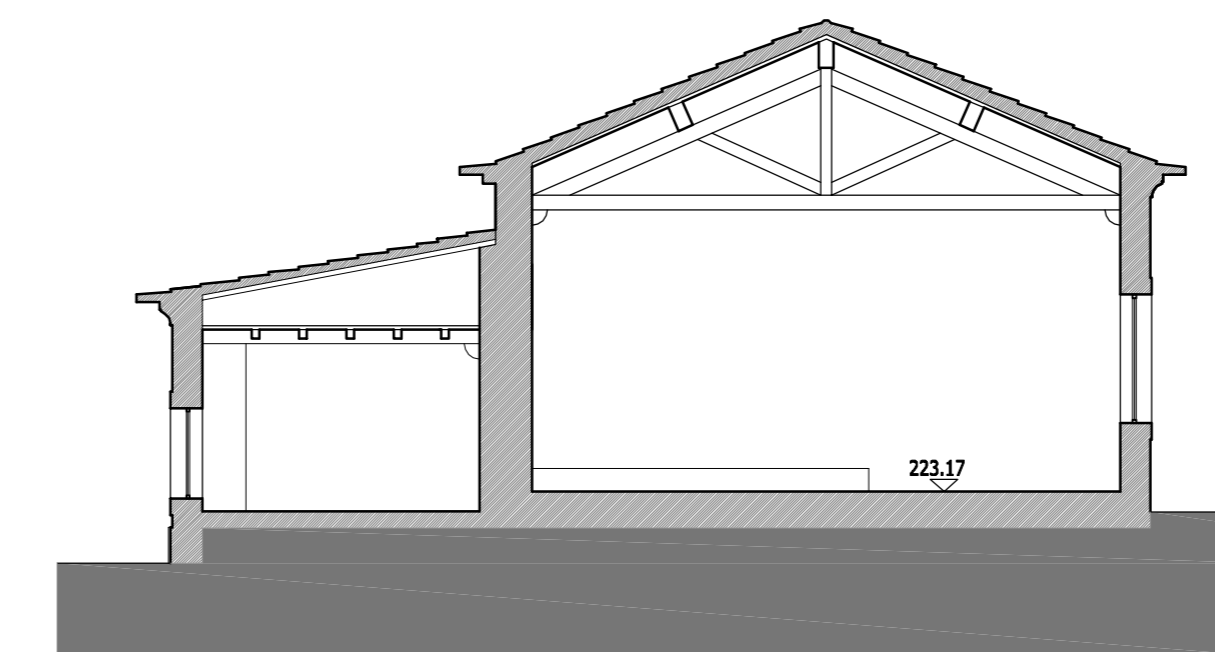

ALÇADO - CORTE B-B



CORTE C-C

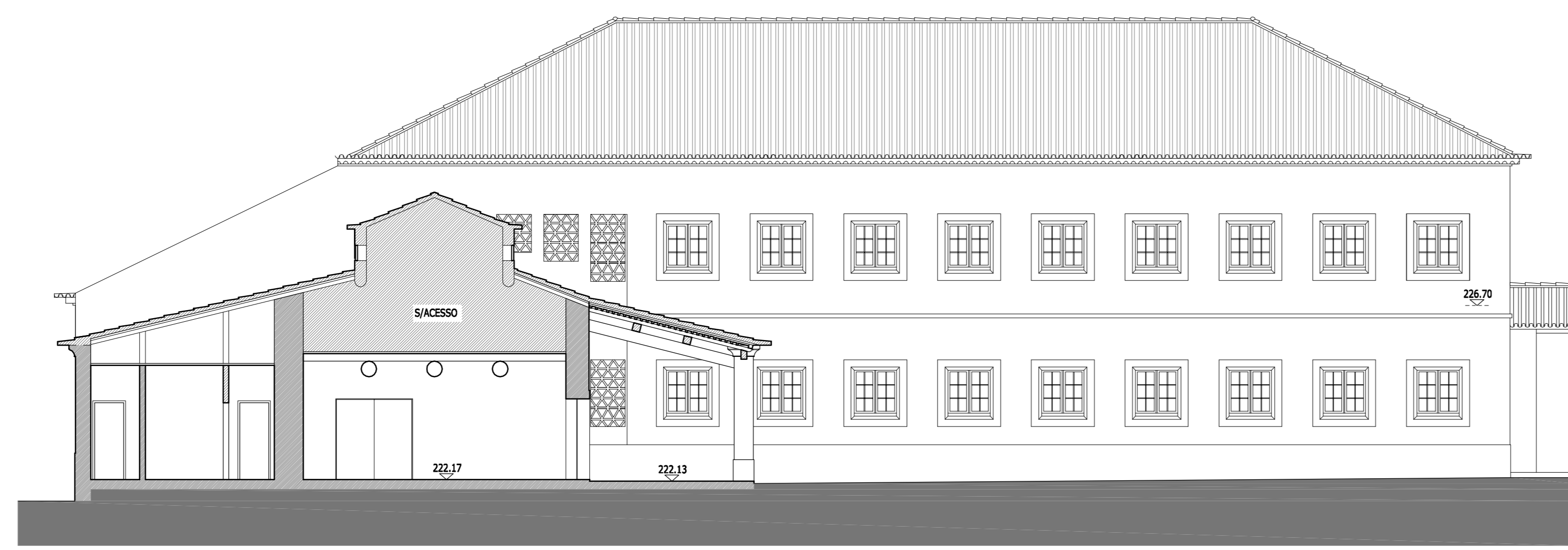

CORTE D-D

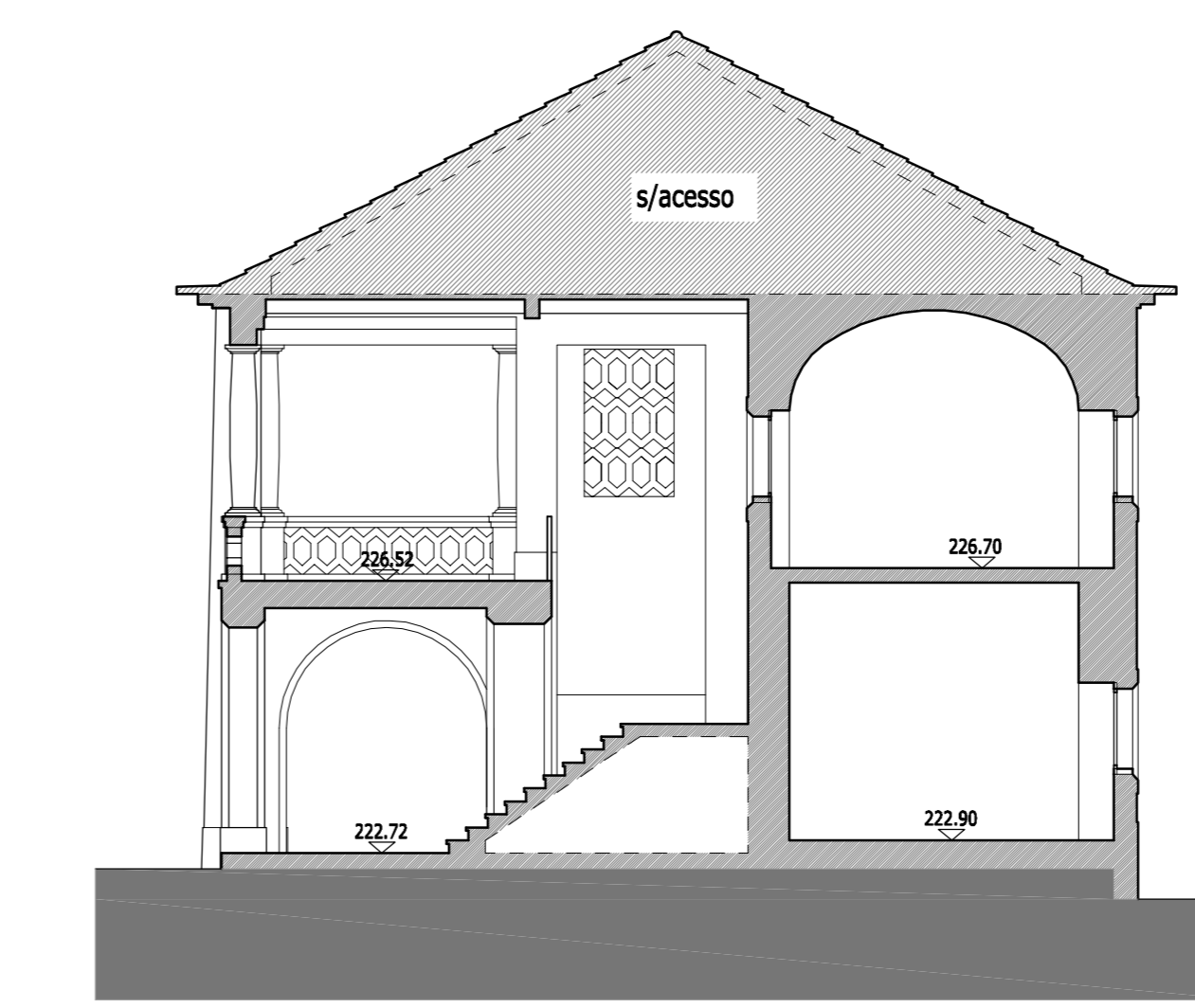

CORTE E-E

PROPOSTA:
 PROJETO DE RECONSTRUÇÃO DO ALÇADO
 DO MONASTÉRIO DE SÃO FRANCISCO DE ASSIS
 EM SÃO FRANCISCO DE ASSIS - SP

entrepianos

ARQUITETOS
 LUIZ ANTONIO DE MOURA
 E
 CARLOS AUGUSTO DE MOURA
 TEL: (11) 3033-1100
 AVENIDA DA PAZ, 1000 - JARDIM PAZ
 SÃO FRANCISCO DE ASSIS - SP
 CEP: 13050-100
 WWW.ENTREPIANOS.COM

CLIENTE:
 COMPANHIA DAS LEZARIAS SA

PROJETO:
 COORDENARIA REAL

LOCAL:
 ALTO DO CHÃO

DESCRIÇÃO:
 OBRA DE RECONSTRUÇÃO DO ALÇADO
 E ARTESANOS SERVIÇOS ADMINISTRATIVOS
 E CORTES

ESPECIALIDADE:
 ARQUITECTURA

DESENHO Nº
18

ESCALA:
 1:100

DATA:
 AGOSTO 2017

FASE:
 LEVANTAMENTO

SEM RESPONSABILIDADE POR ERROS DE CÁLCULO E NÃO PODER SER RESPONSABILIZADO O CONSULTOR POR TANTO QUANTO POR QUALQUER ALTERAÇÃO OU OMISSÃO DE DADOS, RESPONSABILIDADE É DO CLIENTE.